

ZARZĄDZENIE NR 1/2018
DYREKTORA TATRZAŃSKIEGO PARKU NARODOWEGO
Z DNIA 3 STYCZNIA 2018 R.

W SPRAWIE UPRAWIANIA TATERNICTWA I NARCIARSTWA
EKSTREMALNEGO NA TERENIE TATRZAŃSKIEGO PARKU NARODOWEGO

Na podstawie art.15. ust. 1 pkt 17 ustawy z dnia 16 kwietnia 2004 r. o ochronie przyrody (Dz. U. 2016.2134) oraz na podstawie art. 3 ust. 2 pkt 2 ustawy z dnia 18 sierpnia 2011 r. o bezpieczeństwie i ratownictwie w górach i na zorganizowanych terenach narciarskich (Dz. U. 2011.208.1241),

przyjmując dla niniejszego zarządzenia, że:

- taternictwo to przechodzenie trudno dostępnych partii Tatr przy zastosowaniu specjalnych umiejętności i odpowiedniego sprzętu,

- narciarstwo ekstremalne (w tym snowboarding) to zjazdy w terenie eksponowanym, wymagające odpowiedniej techniki zjazdu, czasem również użycia sprzętu wspinaczkowego oraz wykorzystania technik wspinaczkowych

oraz biorąc pod uwagę, że:

- uprawianie taternictwa i narciarstwa ekstremalnego wymaga posiadania specjalistycznego sprzętu i przygotowania oraz przestrzegania zasad bezpieczeństwa obowiązujących w tych dyscyplinach

- obszary dopuszczone do uprawiania taternictwa wskazane w załączniku nr 1 zostają udostępnione wyłącznie w tym celu oraz na wybranych drogach wspinaczkowych i liniach wskazanych w załączniku nr 2 również dla narciarstwa ekstremalnego, a drogi dojścia w celu komunikacyjnym jako połączenie szlaku turystycznego i drogi wspinaczkowej,

- przebywanie na obszarach udostępnionych do uprawiania taternictwa i narciarstwa ekstremalnego może być niebezpieczne dla zdrowia i życia,

- decyzje dotyczące wyjścia taternik / narciarz podejmuje samodzielnie w oparciu o własne doświadczenie i wskazówki zawarte w komunikatach Tatrzańskiego Parku Narodowego i Tatrzańskiego Ochotniczego Pogotowia Ratunkowego,

- obszary opisane w § 1 ust. 1 pkt 1 – 3 oraz ust. 2 położone są w strefie ochrony ścisłej,

zarządza się, co następuje:



§ 1

1. Uprawianie taternictwa ogranicza się do dróg wspinaczkowych:
 - 1) w rejonie Morskiego Oka – w obrębie grani i leżących poniżej ścian na obszarze od Przełęczy Białczańskiej poprzez Rysy, Mięguszowieckie Szczyty i Cubrynę do Wrót Chałubińskiego, wraz z boczną granią Mnicha – załącznik nr 1,
 - 2) w rejonie Doliny Pięciu Stawów Polskich wraz z Dolinką Buczynową – od szczytu Świnicy do Przełęczy Zawrat pomiędzy granią, a czerwono znakowanym szlakiem turystycznym oraz w obrębie grani i leżących niżej ścian od Przełęczy Zawrat po Mała Buczynową Przełęczkę – załącznik nr 1,
 - 3) w rejonie Doliny Gąsienicowej – w obrębie grani i leżących poniżej ścian, od Żółtej Przełęczy przez Granaty, Kozi Wierch, Zawratową Turnię, Świnicę do Świnickiej Przełęczy, wraz z boczną granią Kościelców po Karb – załącznik nr 1,
 - 4) wytyczonych na zachodniej ścianie bramy skalnej u wylotu Doliny Lejowej,
 - 5) wytyczonych na skale w żlebie Jaroniec,
2. W okresie występowania zagrożenia lawinowego 2 stopnia lub wyższego oraz pod warunkiem występowania ciągłej pokrywy śnieżnej, zabezpieczającej roślinność i glebę przed oddziaływaniem taternictwa, udostępnia się do celów szkoleniowych skałkę na południowo-zachodnim zboczu Suchej Jamy (tzw. Wapiennik), położoną na Hali Gąsienicowej.

§ 2

1. Uprawianie narciarstwa ekstremalnego ogranicza się do dróg wspinaczkowych i linii wymienionych w załączniku nr 2 do niniejszego zarządzenia.
2. Narciarstwo ekstremalne może być uprawiane pod warunkiem występowania ciągłej pokrywy śnieżnej, zabezpieczającej roślinność i glebę przed oddziaływaniem narciarstwa.
3. Na drogach wspinaczkowych przeznaczonych równocześnie do uprawiania taternictwa oraz narciarstwa ekstremalnego obowiązuje zasada pierwszeństwa ruchu taternickiego
4. Ze względów przyrodniczych teren taternicki lub jego fragmenty mogą być czasowo wyłączane z udostępniania dla narciarstwa ekstremalnego.

§ 3

Udostępniane drogi wspinaczkowe w rejonach, o których mowa w § 1 ust. 1 znajdują się na obszarach obejmujących ściany, od podnóża po grań lub wierzchołek szczytu lub formacji skalnej.

§ 4

1. W czasie dojścia oraz powrotu do dróg wspinaczkowych i linii, o których mowa w § 1 ust. 1 i § 2 ust. 1:
 - 1) obowiązuje dojście najkrótszą bezpieczną drogą od najbliższego szlaku turystycznego, z tym, że należy używać tradycyjnie wykorzystywanych ciągów komunikacyjnych.
 - 2) w okresie zalegania ciągłej pokrywy śnieżnej dopuszcza się użycie sprzętu narciarskiego z zastrzeżeniem § 4 ust 1 pkt. 1.

§ 5

1. Podczas uprawiania taternictwa i narciarstwa ekstremalnego zabrania się montażu i demontażu stałych punktów asekuracyjnych bez zezwolenia dyrekcji Tatrzańskiego Parku Narodowego.
2. Zezwolenie, o którym mowa w § 5 ust. 1 można otrzymać po wykonaniu montażu lub demontażu stałych punktów asekuracyjnych.
3. Instalowane stałe punkty asekuracyjne muszą być wykonane ze stali nierdzewnej być zgodne z normą EN959, a ich montaż wykonywany przez osoby posiadające uprawnienia ekiperskie.

§ 6

Podczas uprawiania taternictwa i narciarstwa ekstremalnego zabrania się naruszania zakazów określonych w art. 15 ustawy z dnia 16 kwietnia 2004 r. o ochronie przyrody, w szczególności podkuwania lub niszczenia skały, doklejania chwytów, niszczenia roślinności w tym porostów naskalnych.

§ 7

Cele taternictwa zimowego i narciarstwa ekstremalnego muszą być dostosowane do zaleceń wynikających z komunikatu o stopniu zagrożenia lawinowego.

§ 8

Biwakowanie w ścianie dozwolone jest w sytuacjach skrajnych, zagrażających zdrowiu i życiu.

§ 9

Ze względów przyrodniczych obszary, o których mowa w § 1 ust. 1 lub ich fragmenty mogą być czasowo wyłączane z udostępniania.

§ 10

1. Osoby udające się i powracające z obszarów, o których mowa w § 1 ust. 1 pkt 1 – 3 są zobowiązane do rejestracji wyjścia w „książce wyjść taternickich” lub poprzez stronę internetową: wspinanie.tpn.pl.
2. Osoby uprawiające narciarstwo ekstremalne na drogach wspinaczkowych i liniach, o których mowa w § 2 ust. 1 zobowiązane do rejestracji wyjścia poprzez stronę internetową: wspinanie.tpn.pl.
3. Książki wyjść taternickich, o których mowa w § 10 ust. 1 znajdują się w schronisku w Morskim Oku, schronisku w Dolinie Pięciu Stawów Polskich i schronisku na Hali Gąsienicowej.

§ 11

1. Traci moc Zarządzenie nr 2/2012 z dnia 2 stycznia 2012 r. w sprawie uprawiania taternictwa na terenie Tatrzańskiego Parku Narodowego.
2. Zarządzenie wchodzi w życie z dniem 5 stycznia 2018 r.

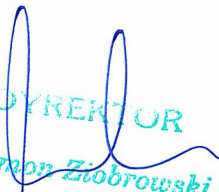
DYREKTOR
Szymon Ziobrowski

Załącznik nr 1 do Zarządzenia Dyrektora TPN w sprawie uprawiania taternictwa i narciarstwa ekstremalnego na terenie Tatrzańskiego Parku Narodowego

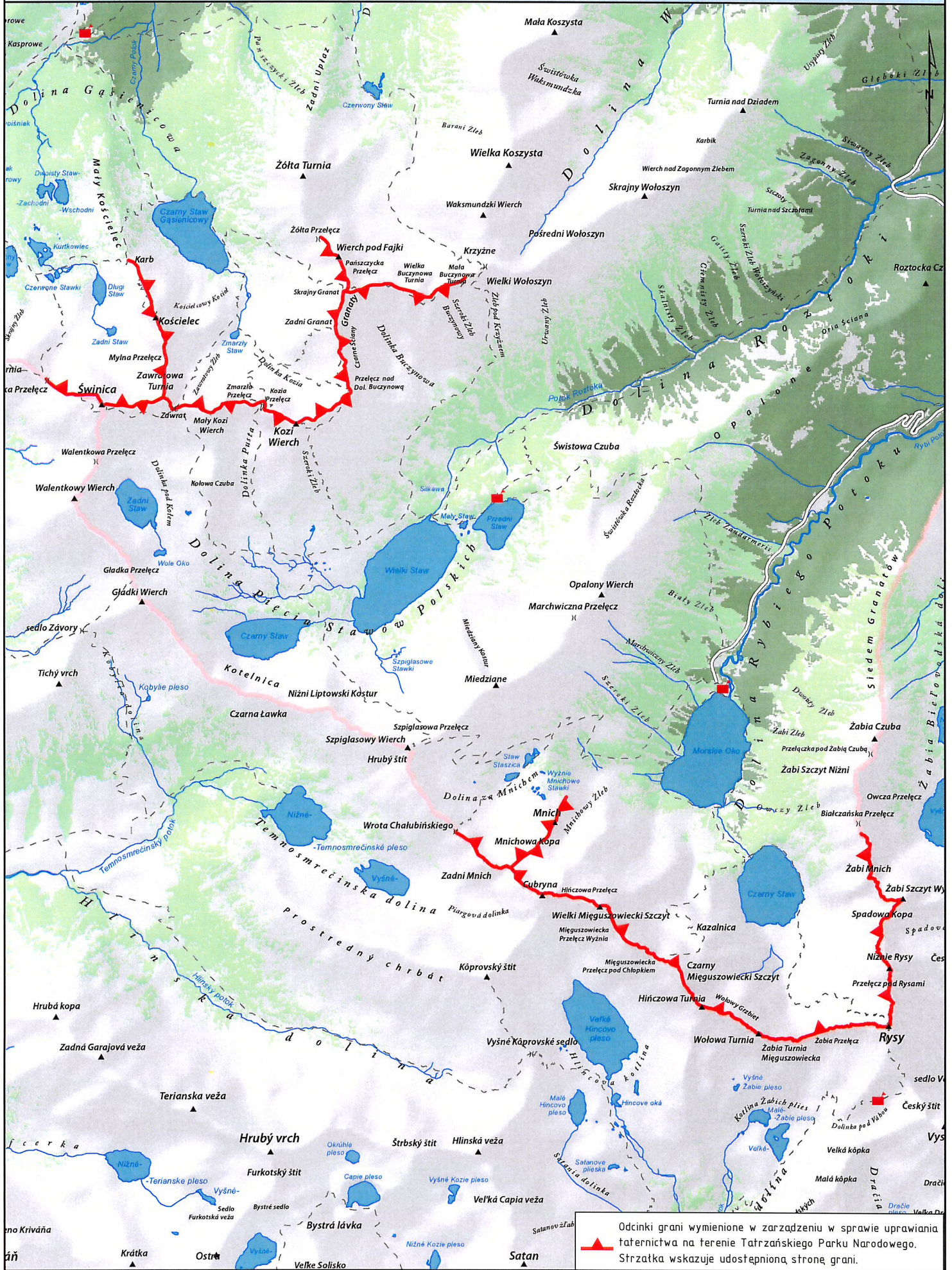

Handwritten signature or mark.

Załącznik nr 2 do
Zarządzenia Dyrektora TPN
w sprawie uprawiania taternictwa
i narciarstwa ekstremalnego
na terenie Tatrzańskiego Parku Narodowego

Wykaz dróg wspinaczkowych i linii udostępnionych dla uprawiania narciarstwa ekstremalnego:

Rejon Doliny Rybiego Potoku:

1. Wołowy Grzbiet - Zachód Grońskiego – szlak turystyczny na Rysy
2. Mięguszwiecki Szczyt Czarny – Kazalnica Mięguszwiecka – Bańdziuch — szlak turystyczny na Mięguszwiecką Przełęcz pod Chłopkiem
3. Mięguszwiecki Szczyt Czarny – Wyżni Czarnostawiański Kocioł - Kocioł pod Rysami – szlak turystyczny na Rysy
4. Hińczowa Przełęcz – Wielka Galeria Cubryńska – Mały Kocioł Mięguszwiecki – Morskie Oko
5. Przełęczka za Turnią Zwornikową (Masyw Cubryny) – Żleb Szulakiewicza – Mnichowy Żleb – Morskie Oko

Rejon Doliny Gąsienicowej:

1. Zmarzła Przełęcz – szlak na Zawrat
2. Zmarzła Przełęczka Wyżnia – Żleb Honoratka – szlak turystyczny na Zawrat
3. Zadni Kościelec – Komin Drewnowskiego z siodełka – szlak na Zawrat
4. Kościelec – Żleb Zaruskiego – Czarny Staw Gąsienicowy
5. Kościelcowa Przełęcz – szlak turystyczny na Karb (Dolina Zielona Gąsienicowa)
6. Zadni Kościelec – Załupa H – Zadni Staw Gąsienicowy – szlak turystyczny na Karb (Dolina Zielona Gąsienicowa)
7. Mylna Przełęcz – Zadni Staw Gąsienicowy – szlak turystyczny na Karb (Dolina Zielona Gąsienicowa)
8. Zawratowa Turnia – (wprost) Świnicka Kotlinka – szlak turystyczny na Świnicką Przełęcz
9. Niebieska Przełęcz – Świnicka Kotlinka – szlak turystyczny na Świnicką Przełęcz
10. Świnica – północno-wschodni żleb – szlak turystyczny na Świnicką Przełęcz
11. Siodełko w filarze Świnicy – północno-zachodnia ściana Świnicy – szlak na Świnicką Przełęcz

